

texte : Jean-Luc Moreau
musique : Julien Joubert

exemplaire .pdf réservé à
la Chanterie de Lyon
merci de respecter les droits d'auteur

Heureux qui comme Alice... Voix principale seule

pour mon ami Laurent Subias

Notes préalables :

- Ces chansons peuvent être traitées en "miniatures", telles qu'elles sont écrites, ou servir de base à une forme plus élaborée (reprises instrumentales, improvisations, etc.)
- La partie de piano peut être jouée comme c'est indiqué. Toutefois, le pianiste peut l'agrémenter d'improvisations diverses s'il le désire.

HEUREUX QUI COMME ALICE...

voix principale à partir de 8 ans
refrain (la la la la...) à partir de 5 ans
voix facultatives : chœur de bon niveau

Heu - reux qui, comme A - lice — au pa - ys des mer-
"Quand re - ver-rai-je..." — oh non ! de - main n'est pas la

veil - les ! — A fait un beau voy - age et, loin de ses pa-rents,
veil - le Du jour où j'é - cri - rai ces mots dé - ses - pé-rants.

Dé - cou - vert le bon - heur d'être un peu dif - fé - rent De ceux dont les dis - cours
L'u - ni - vers est si vaste et mon coeur est si grand ! J'ha-bite u - ne pro - vince

lui cas - sent les o - reil - les. sur la la la...
à nulle au - tre pa - reil - le

les. Les pé-dants vous di-ront que j'ai sans doute un

grain, Que d'ail-leurs je com-mets des vers a-le-xan - drins... Si ça me chante à moi

de bat-tre la cam-pa - gne ! Plus me plaît l'oi-seau bleu que l'encre et le bé -

Voix principale seule

28 $Gm7$ $E\flat/G$ $Fm7$ $Dm7(b5)/F$ $Em7$ $Cm/E\flat$
 - ton, Plus le Pe-tit Pou-cet qu'A-ris-tote et Pla - ton, Plus que vos murs cha-grins

31 $Dm7(b5)$ $G7$ Cm $Fm7$ $B\flat7$ $E\flat$
 mes châ-teaux en Es - pa - gne. sur la la la...

35 $Dm7(b5)$ $G7$ Cm $C7$ Fm $B\flat7$ $E\flat$
 Heu-reux qui, comme A-lice — au pa-ys des mer - veil-les ! —

43 $B\flat7$ $E\flat$ $G7$ Cm
 A fait un beau voy-age et, loin de ses pa-rents, Dé-cou-vert le bon-heur d'être un peu dif-fé-

46 $Fm7$ $G7$ Cm $Fm7$ $B\flat7$
 rent De ceux dont les dis-cours lui cas-sent les o-reil - les sur la la la...

50 $E\flat$ $Dm7(b5)$ $G7$ Cm $C7$ Fm $B\flat7$ $E\flat$

55 $Dm7(b5)$ $G7$ 1 Cm 2 Cm

PROJETS D'AVENIR

à partir de 8 ans

voix facultatives : chœur de bon niveau

$\text{♩} = 76$

$B\flat$ $B\flat/D$ $Cm7$ $F7$
 Quand un jo-li so-leil é - veil - le la na - tu - re Et

$\text{♩} = 144$

4 $Dm7$ $G7$ $Cm7$ $F7$ $D\flat$
 fait de l'u-ni-vers un ter - rain d'a-ven-ture Pa-pa me dit : "Mon gar-

Heureux qui comme Alice...

la Chanterie de Lyon

7 E^{\flat}m $\text{A}^{\flat}7$ D^{\flat} $\text{Cm}7$ merci de respecter les droits d'auteur
çon, Ap-prends d'a-bord Tes le - çons." Quand la lu-ne se lève en

10 $\text{Cm}7$ $\text{F}7$ $\text{Dm}7$ $\text{G}7$
un ciel plein d'é - toi - les, Quand le vent sur la mer, au

12 $\text{Cm}7$ $\text{F}7$ D^{\flat} E^{\flat}m $\text{A}^{\flat}7$
loin gon - fle les voiles Ma-man me dit- "Va t'as-soir ! Tu fais d'a-bord Tes de-

15 D^{\flat} $\text{Cm}7$ B^{\flat} $\text{B}^{\flat}/\text{D}$ $\text{Cm}7$ $\text{F}7$
voirs." Ce n'est pas dans mes ma-nières De ré-pondre à mes par - rents, Mais

18 $\text{Dm}7$ $\text{G}7$ $\text{Cm}7$ $\text{F}7$
l'é - cole buis - son - nière, N'est - ce pas là qu'on ap -

Autant de reprises que l'on souhaite pour improviser... Yeah !

20 B^{\flat} $\text{B}^{\flat}/\text{D}$ E^{\flat} $\text{E}^{\circ}7$ $\text{B}^{\flat}/\text{F}$ $\text{G}7$
prend ? L'é - co - le buis-son-nière, N'est - ce pas là N'est-ce

23 $\text{Cm}7$ $\text{F}7$ B^{\flat} $\text{B}^{\flat}/\text{D}$ E^{\flat} $\text{E}^{\circ}7$ $\text{B}^{\flat}/\text{F}$ $\text{G}7$
pas là qu'on ap - prend ? Moi, c'est là que j'i - rai lors-

27 $\text{Cm}7$ $\text{F}7$ rit.
que je se - rai grand.

POLKA PIQUEE

à partir de 8 ans

voix facultatives : chœur de bon niveau

♩ = 88

8

A E / G# F#m

Des cé - lestes Mous-taches Du fu - neste

Heureux qui comme Alice...

Voix principale seule

12 $C\sharp m/E$ D $A/C\sharp$ $B7$
 Eus-tache, Ce roi du pré-chi - pré - cha, Na - ta - cha s'a-mou - ra -

16 $E7$ A $E/G\sharp$ $F\sharp m$ $C\sharp m/E$ D $A/C\sharp$
 cha, Mais Ma cou-sine D'Aix, elle, En cui-sine Ex - celle Et fi-nau-de fi-gno-la,

23 B $E7$ A D $A/C\sharp$ Bm E A
 Fi-gno-la des pe-tits plats: Le beau gosse en raf-fo-la; Le beau gars lui fit du plat;

29 D $A/C\sharp$ $B7$ E $E7$ 8 $A m$
 Et a-lors là Oh la la, Na-ta-cha se dé - so - la! Et a-lors là,

43 $E m/G$ F $E7sus$ $rit.$ $E7$ A $a tempo$ 6
 Oh, la la, A - lors là quel pu - gi - lat! Ah ah!

CHANSON

À qui j'aime...

à partir de 11 ans

$\text{♩} = 60$ Gm $A m 7(b5)$ $D7$ $E\flat$ $Gm/B\flat$ Cm
 À qui j'ai - me J'ai don - né Ce po - è - me:

$\text{♩} = 104$ $D7$ G A
 Non ce n'est Ni la blonde Aux yeux bleus (Si gi-ronde, Sa - cre-bleu!)

$D7$ G G $G7$
 Ni la brune Aux yeux noirs (Teint de prune, Vrai Re-noir!)... Le vent trousse Sur le pont

C $D\flat 7$ G/D $D7$
 (Qu'elle est rousse!) Son ju - pon: C'est la folle Aux yeux verts Qui ri - gole De mes vers.

24 G
 Heureux qui comme Alice...

LA PETITE MOUCHE

à partir de 11 ans

voix facultatives : chœur de bon niveau

$\text{♩} = 88$
Fm

La pe - ti - te mou - che M'a dit: «Sa-chez-le,

5 Pour pren-dre sa dou - che, C'est bien quand il pleut. Sous les gout-te-let - tes, On fait sa toi-let - te.

9 Par ce grand so-leil, Ce n'est pas pa-reil.» Je suis un brave hom - me, J'ai

13 fait mon de-voir: J'ai vis-sé la pom-me De mon ar-ro-soir. La pe-ti-te mou-che M'a dit «Ça c'est

18 lou - che: Le ciel est tout bleu Et voi-là qu'il pleut!» Ce fut une on-dée Comme on n'en fait plus.

23 La mouche i-non-dée, Quand il n'a plus plu, M'a dit: «Foi de mou-che, Ça c'est u-ne dou-che!

27 Mer - ci, cher Mon-sieur, Ce fut dé - li-cieux.» «Je me sens si faî - che!» A-t'elle a-jou-té.

31 «Quand je se-rai sè - che, Al-lons gri-gno-ter. Dé-jeu-ner sur l'her - be Par ce temps su-per - be,

35 Ce se - ra vrai-ment Tout à fait char-mant.» La pe - ti - te mou - che, Je m'en a - per-çus,

Heureux qui comme Alice...

Voix principale seule

39 N'é-tait pas fa-rou - che, Et quand je re-çus, Pre-mière es - car-mou - che, Le don de sa bou - che,

43 Non, par la ba-bou-che De sain-te Ni-tou-che! Cet-te fi-ne mou-che Ne m'a pas dé-

55 çu.

CHANSON DE LA PENDULETTE

à partir de 5 ans

voix facultatives : chœur de bon niveau

$\text{♩} = 84$ 4 Em Am/E Em
Près de ma tê - te, Quand je m'en-dors, Trotte u - ne bê - te,

8 Am/E Em Am/E Em D Em
Trotte u-ne bê-te... Près de ma tê-te, Quand je m'en-dors, Trotte u-ne bête Au chant de mort.

14 Gm Cm/G Gm Cm/G
Rien que deux no - tes (Quel pe-tit bruit!), Mais sa que-not - te, Mais sa que-not - te...

19 Gm Cm/G Gm F Gm
Rien que deux no-tes (Quel pe-tit bruit!), Mais sa que-not-te Cro - que la nuit.

25 Em Am/E Em Am/E Em Am/E
Fi-ni-ra t'el-le Par gri-gno-ter, Cet-te mor-tel-le, Cet-te mor-tel-le, Fi-ni-ra t'el-le Par gri-gno-ter,

31 Em D Em
Cet-te mor-tel-le, L'é-ter - ni - té?

Heureux qui comme Alice...

LE CREUX DE L'OREILLE ET LE PETIT DOIGT

à partir de 8 ans

voix facultatives : chœur de bon niveau

♩. = 72

4

D

Je ne vois
La li - mace

6 D/A Em A7 Em A7 D D/A

pas ce qui rap - proche la ba - nane et le ros - si - gnol,
et la cla - ri - nette n'ont pas grand-chose à par - ta - ger;

13 D D7 G Gm D/A A7 D

le so - leil et la dou - ble croche, la mar - mite et le cam - pa - gnol;
la dif - fé - rence est as - sez nette en - tre l'ours et le bou - lan - ger;

20 rit. G C#m 7(b5) F#m Bm Em A7

ce qui fait que l'on pour - rait met - tre la cas - cade a - vec l'en - tre -
je vois bien tout ce qui dis - tin - gue l'as - tro - la - be du maî - tre -

27 D D7 G C#° F#m Bm E7

mets, la cloche a - vec le ga - zo - mè - tre, la rime a -
queue, le cor - ri - dor de la me 180 rin - gue, mais je dois

34 A7 D A7

vec la car - pe, mais le creux de l'o-reille et le pe - tit doigt
re - con - naî - tre que

39 A7 D D G

sont faits pour s'en-ten - dre, sont faits pour s'en-ten - dre; le creux de l'o-reille et le pe - tit doigt

43 D/A A D 2 4 D

sont faits pour s'en-ten - dre ce - la va de soi. Le risque est

52 D/A Em A7 Em A7 D D/A

min - ce de con - fondre la ca - serne et le pé - da - lo

Heureux qui comme Alice...

Voix principale seule

on souffle rapidement
comme dans une sarbacane

59  l'O - ré - noque et la Tour de Londres, la sar - ba - cane et le vé - lo;

66  de mé - lan - ger tarte et va - li - se, al - li - ga - tor et clair - obs -

73  cur, or - ni - tho - rynque et vo - ca - li - se; un point ce - pen -

80  dant res - te sûr: le creux de l'o - reille et le pe - tit doigt

85  sont faits pour s'en - ten - dre, sont faits pour s'en - ten - dre; le creux de l'o - reille et le pe - tit doigt

89  sont faits pour s'en - ten - dre, du moins quant à moi je le crois.

AU JARDIN DE LA FRANCE

à partir de 11 ans

♩ = 72

 Au jar - din de la France u - ne rose a fleu - ri, Au jar - din de son père u -

5  ne fille a sou - ri; Chan - tent le ros - si - gnol et la jo - lie per - drix... Chan -

10  te mon bel oi - seau, sur la plus hau - te bran - che la bel - le, pour te plaire, a mis sa ro - be blanche,

14  Sa ro - be des di - man - ches. L'oi - seau s'est en - vo - lé, la rose a dé - fleu - ri; Où

Heureux qui comme Alice...

20 fut un jeune a-mant n'est plus qu'un vieux ma-ri; La belle au bord de l'eau por - te son cœur meur -

25 tri... Des pé-ta-les de fleur ont nei-gé sur la Loire; La bel-le, toute en pleurs, a mis sa ro-be noire. La

30 belle, au Pont-de-fil, a glis-sé sans un cri; La belle, au Pont-de-Pierre, a - vait son cœur gué-ri; Son

34 corps, aux Pont-de - Cé, dans un fi-let se prit... La belle a mis sa robe _u -

39 ne ro-be sans manches Qu'un me-nui-sier d'An-jou cou-sit dans qua-tre planches. ah

43 ah ah ah Qu'un me-nui-sier d'An - jou cou-sit dans qua - tre

49 plan - ches. De Bour-gueil à Lan-geais, d'Am-boise à Vil-lan-dry, Au pa-ys tou-ran-geau la rose a re-fleu-ri;

54 Pour moi, le ciel de Loire est tou-jours as-som - bri... Et j'ai mis sur sa tombeun

59 bouquet de per-venches Et tant d'oi-seaux chan-taient sur la plus hau-te branche Que la plus hau-te

64 bran - che Sur sa tom - be se pen - che, Sur sa

71 tom - be se pen - che... 4

Heureux qui comme Alice...

CHANSON***Il te faut...***

à partir de 11 ans

voix facultatives : chœur de bon niveau

♩ = 132

Il te faut cham-pagne, Pe - tits gâ - teaux...
 4 Moi, j'aime en Es - pague Mieux mes châ - teaux. Tu rê - ves de perles;
 7 Le ti - re-li Pour moi de ce merle Est plus jo - li. ti-li ti-li ti-ri - li
 11 ti - li - li - li pa-da - ba - da pa-da - da pa-da pa - da - pa-da - pa-da
 14 da - pa-da - pa-da Tu fuis l'a-ven - ture, Moi, le con - nu.
 17 La hau-te cou - ture? Je vis tout nu. Tu veux la for - tune Et qu'un ra-jah
 21 T'ap-por - te la lune? J'y suis dé-jà. Il te faut cham-pagne,
 25 Pe-tits gâ - teaux... Moi, j'aime en Es-pague Mieux mes châ-teaux. Tu rê - ves de perles;
 29 Le ti - re-li Pour moi de ce merle Est plus jo - li. ti-li ti-li ti-ri - li
 33 ti - li - li - li pa-da - ba - da pa-da - da pa-da pa - da - pa-da - pa-da Il te faut cham-pagne,
 Heureux qui comme Alice...

37 *Em A7 Em A7 D*
 Pe-tits gâ - teaux... Moi, j'aime en Es-pagne Mieux mes châ-teaux. Tu rê-ves de perles;
 41 *G A^b D/A A7 D*
 Le ti - re-li Pour moi de ce merle Est plus jo - li.

L'OPTIMISTE

à partir de 8 ans

♩ = 104

B^bm

2
 La rei - ne d'É - gypte, em -
 5 *3*
 bau - meur, C'est pour elle que tu sou - pires?
 9
 La rei - ne d'É - gypte, em - bau - meur, C'est pour elle que tu sou - pires?
 13 *E^bm7 A^b7 D^b C°*
 Si le meil-leur est dans le pire, Sois heu-reux:
 19 *F7 B^bm*
 la reine se meurt. *2*

LA VIE

à partir de 8 ans

voix facultatives : chœur de bon niveau

Très rubato ♩ = 50

G B7
 Juste un saut Et l'on tom - be Du ber -
 4 *Em Am D7 G*
 ceau Dans la tombe.
 Heureux qui comme Alice...

BERCEUSE

à partir de 5 ans

voix facultatives : chœur de bon niveau

♩ = 60

POÈME TROUVÉ EN RÊVE

à partir de 11 ans

voix facultatives : chœur de bon niveau

♩ = 112

LE CRÉATEUR

à partir de 8 ans

voix facultatives : chœur de bon niveau

♩ = 84

**CHANSON DE L'HEURE QU'IL EST**

voix principale à partir de 8 ans

refrain (Monsieur, monsieur, s'il vous plaît...) à partir de 5 ans

♩ = 120

Il est, ma pe-ti-ti
Il est, mon pe-tit

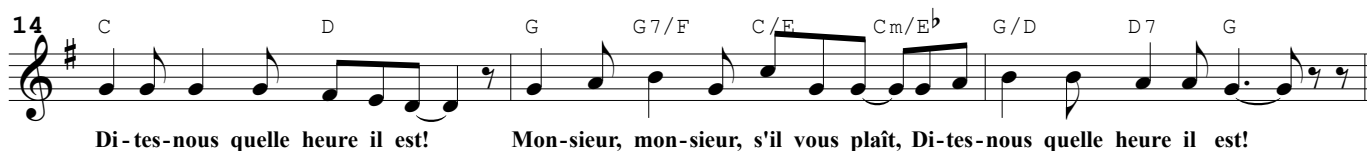

Heureux qui comme Alice...

21 *Em* *Bm/F#* *F#7* *Bm* *D7*
 Où la puce et ses en - fants Vont dî - ner chez l'é - lé - phant;
L'heure où tout peut ar - ri - ver... Où je dors... où vous rê - vez...

25 *G* *Bm* *C* *D*
 Mon - sieur, mon - sieur, s'il vous plaît, Di - tes - nous quelle heure il est!

27 *G* *G7/F* *C/E* *Cm/Eb* *G/D* *D7* *G*
 Mon - sieur, mon - sieur, s'il vous plaît, Di - tes - nous quelle heure il est!

29 *G* *G7/F* *C/E* *Cm/Eb* *G/D* *D7* *G*
 Mon - sieur, mon - sieur, s'il vous plaît, Di - tes - nous quelle heure il est!

QUAND MINET PATINE...

à partir de 8 ans

voix facultatives : chœur de bon niveau

♩. = 72 *4* *Ab* *Bbm*
 Mi - net, mi - net, pe - tit mi - net, Mi - net

10 *Eb7* *Bbm* *Eb7* *C°* *F7*
 dan - se sur la glace Gran - des bot - tes, pe - tit bon - net:

17 *Bb°* *Eb7* *Ab*
 Quel - le grâce! Il est fier, il est a -

24 *Bbm* *Eb7* *Bbm* *Eb7* *C°*
 gile, Mais la glace, elle est fra - gile, Si fra -

31 *F* *Bb°* *Eb7*
 gi - le... Si fra - gi - le...

38 *Ab* *Bbm* *Eb*
 Que tout à trac, Sans faire ouf: Crac!
 Heureux qui comme Alice...

45 A^b $\text{♩} = 84$
 Plouf! Glou, glou, glou, glou, glou... Pau-vre, pau-vre, pau - vre mi -
 51 A^b B/E^b Cm/E^b A^b B/E^b Cm/E^b A^b
 nou! Pau-vre mi - nou! Pau-vre mi - nou!
 57
 Mia-ou!

TOUT DOUX...*Formulette pour apprendre à marcher*

à partir de 5 ans

$\text{♩} = 68$
 Tout dou - ce - ment, à pe - tis
 5 $B7$ E A $D^{\#}$
 pas, un pour Ma - man, un pour Pa - pa, on marche, on marche, on
 12 $G^{\#m}$ *rit.* $C^{\#}$ *a tempo* $F^{\#}$ $B7$ 1. E
 marche... On court? On trotte, on ga-lope... Stop! De-mi-tour! Tout
 18 2.
 tour!

LA LUNE ET LE SOLEIL I

à partir de 8 ans

voix facultatives : chœur de bon niveau

$\text{♩} = 66$
 La lune est une o - ran - ge Sur
 11 Bm/D $D7$ G $D/F^{\#}$ $Em7$ A
 un bel o-ran-ger, une o-ran-ge qu'un an-ge Cha-que nuit vient man-ger,
 Heureux qui comme Alice...

17 D F#7/C# Bm D7 G D/F#

Une o-ran-ge qui chan-ge, Qui bien - tôt, c'est é - tran-ge, N'est

23 Em7 A7 D D D^ø Bm/D D7

plus que la moi - tié D'une o - ran - ge qu'un an - ge Sans pi - tié man-ge, man-ge

29 G D/F# Em7 A7 D

Jus-qu'au der-nier quar - tier.

LE PRINCE QU'ON SORT

Comptine pour éliminer

à partir de 5 ans

♩. = 108

G C F C/E Dm

La reine a dit au prince con - sort: Al - lez vous -

5 C/G G7 C C F C/E Dm C/G G7

en cou-cher de - hors! La reine a dit au prince con - sort: Al - lez vous - en cou-cher de -

10 C A^b7 D^b G^b D^b/F E^bm D^b/A^b A^b7

hors! La reine a dit au prince con - sort: Al-lez vous - en cou-cher de -

16 D^b D^b G^b D^b/F E^bm7 D^b/A^b A^b7 D^b

hors! La reine a dit au prince con - sort: Al - lez vous - en cou-cher de - hors!

21

LA LUNE ET LE SOLEIL II

à partir de 8 ans

$\text{♩} = 108$

3

Le so - leil, quant à lui,

7 **B^b7** **E^b** **F** **B^b7**
Mê - me quand il nous cuit, Le so - leil est un fruit: C'est un gros pam - ple-mousse

12 **E^b** **A^b** **E^b/G**
Qui tombe a - vec la nuit, Qui tombe a - vec la mousse, À ce que j'en dé -

15 **F** **B^b** **A^b**
duis, Puis - qu'il tom - be sans bruit. Qui tombe a - vec la nuit, Qui tombe a - vec la

18 **E^b/G** **Fm** **B^b** **E^b** **2**
mousse, À ce que j'en dé-duis, Puis-qu'il tom-be sans bruit. Le so -

24 **F** **B^b7** **E^b** **F**
leil est un fruit Qui pousse et qui re-pousse; Le so - leil est un fruit,

30 **B^b7** **E^b** **A^b** **E^b/G**
Mê-me quand il nous fuit; Le so - leil est un fruit Qui mon-tre sa fri-mousse De bon so-leil qui

34 **F** **B^b7** **A^b** **E^b/G**
luit Dès le pre-mier cui-cui. Le so-leil est un fruit Qui mon-tre sa fri-mousse De bon so-leil qui

38 **Fm** **B^b7** **E^b**
luit Dès le pre - mier cui - cui.

Heureux qui comme Alice...

FORMULE MAGIQUE

pour faire sortir un escargot de sa coquille

à 1 voix : à partir de 5 ans

à 2 voix : (c'est plus difficile)

♩ = 72

LE MINET DE MA COUSINE

à partir de 8 ans

voix facultatives : chœur de bon niveau

♩ = 68

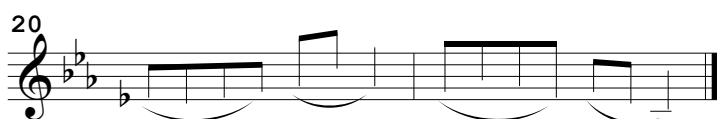
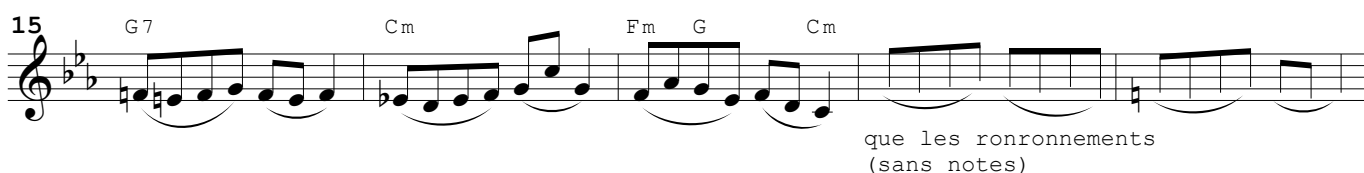
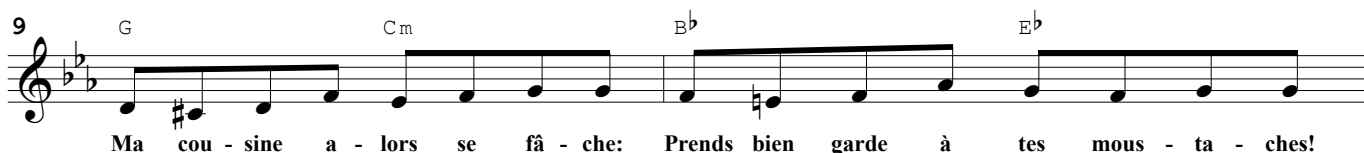

Heureux qui comme Alice...

PETITE COMPTINE DE MES DEUX HAMSTERS*à chanter en sautant à cloche-pied*

à partir de 11 ans

Très rubato ♩ = 84

Mon ham - ster dame vient d'Am - ster - dam,

mais mon ham - ster mon - sieur Mon ham - ster dame vient d'Am - ster - dam, mais

mon ham - ster mon - sieur ne vient que de Jus - sieu.

BLUES*à chanter l'hiver sur le Pont Neuf
quand on saute d'un pied sur l'autre
pour se réchauffer en attendant l'autobus*

à partir de 5 ans

♩ = 84

Un, deux, trois quand

il fait froid, quat', cinq, six, comme ex - er - cice,

sept, huit, neuf, sur le Pont Neuf, dix, onz' douze,

chan - tons ce blues: blues: pour finir

UN PETIT CANARD

(On peut s'attendre à une surprise)

à partir de 5 ans

voix facultatives : chœur de bon niveau

$\text{♩} = 90$

4

G

Am

Un pe - tit ca - nard Un jour de prin - temps,

7

D7

G

Em

Am

Un pe - tit ca - nard S'en al - lait chan-tant. Tou - tes les ca-nettes Ad - mi - raient sa voix.

11

D7

G *rit.*

G

Dans sa chan - son - nette Il di - sait, je crois: Un pe - tit ca - nard Un jour

14

Am

D7

G

Em

de prin-temps, Un pe - tit ca - nard S'en al - lait chan-tant. Tou - tes les ca-nettes Ad - mi -

18

Am

D7

G

4

G

raient sa voix. Dans sa chan-son-nette Il di - sait, je crois: Un pe - tit re-nard, Un jour

26

Cm/G

D7

G

E \flat

rit.

de prin-temps, Un pe - tit re-nard S'en al - lait chan-tant. Dans sa chan-son-nette Il di - sait, je crois:

31

a tempo

D7

G

Vi - vent les ca - nettes Et les pe - tits pois.

CHANSON TRISTE

à partir de 8 ans

voix facultatives : chœur de bon niveau

$\text{♩} = 80$

Gm

D7

De sa - lade en sa - lade L'es - car - got se ba - lade; De

Heureux qui comme Alice...

4 D7 Gm G7 Cm
ca-rotte en na-vet L'es - car-got dit: «Je vais, Je vais con-ter fleu-rette À quel-que pâ-que-rette, Je

8 Gm/D D7 Gm Gm D7
m'en vais fleu - re - ter Sous le grand ciel d'é - té.» ah ah

12 D7 Gm G7 Cm Gm/D D7
ah ah ah ah ah ah De

18 Gm D7 D7 Gm
lai-tue en lai-tue Oh, comme il s'é-ver-tue! Sous les to-pi-nam-bours Comme il court! Comme il court!Pen-

22 G7 Cm Gm/D D7 Gm
dant toute une an-née Il vole, il va!... ...La fleur é-tait fa-née Quand le pauvrear - ri - va.

27 3

CHANSON DANS LA LUNE

à partir de 11 ans

♩ = 102

2 Cm G C7
"Au clair de la ter - re, Mon a-mi Per-rault, Quel est ce mys-tè - re?"

6 Fm Cm/G D7
Di-sait, le cœur gros, Tou-jours dans la lu - ne, Le Prin-ce Char-mant, N'y trou-vant au-cu - ne

10 G7 Cm G7 C7
Belle au bois dor-mant. "Au clair de la ter - re, Mon a-mi Per-rault, Quel est ce mys-tè - re?"

Heureux qui comme Alice...

14 *Fm* *Cm/G* *D7*
 Di-sait, le cœur gros, Tou-jours dans la lu - ne, Le Prin-ce Char-mant, N'y trou-vant au-cu - ne

18 *G7* *Em* *B7/F#*
 Belle au bois dor-mant. Au clair de la ter - re Per - rault ré-pon-dit:

22 *Em/G* *Am* *D7* *Bm* *Em* *Am* *D7*
 «Sache, ô so - li - tai - re Que cet-te la-dy Fait, loin de la lu - ne Là - bas dans l'é-ther,

26 *G* *Em* *Am* *D7* *G* *Em* *B7/F#*
 De l'œil à Nep-tu - ne, Mars ou Ju-pi-ter.» Au clair de la ter - re Per - rault ré-pon-dit:

30 *Em/G* *Am* *D7* *Bm 7(b5)* *Em* *Am* *D7*
 «Sache, ô so - li - tai - re Que cet-te la-dy Fait, loin de la lu - ne Là - bas dans l'é-ther,

34 *G* *Em* *Am* *D7* *G* *rit.* *Cm*
 De l'œil à Nep-tu - ne, Mars ou Ju-pi-ter.» "Au clair de la ter - re,

38 *G7* *C7* *Fm*
 Mon a-mi Per-rault, Quel est ce mys-tè - re?" Di-sait, le cœur gros, Tou-jours dans la lu - ne,

42 *Cm/G* *D7* *G7* *Cm*
 Le Prin-ce Char-mant, N'y trou-vant au-cu - ne Belle au bois dor - mant.

LE ROI DE FRANCE**Comptine pour sauter à la corde**

à partir de 5 ans

♩. = 108 **3** *Dm*
 Le roi de France a dit na-guère: Je ne veux

Heureux qui comme Alice...

7 A7 Dm Dm Eb/G
plus par-tir en guerre. Le roi de France a bien rai - son: il fait meil-

11 Dm/A A Dm Dm A7
leur à la mai - son. Le roi de France a dit na - guère: Je ne veux plus par-tir en

16 Dm C7 F Dm/A A Dm Dm
guerre. Le roi de France a bien rai - son: il fait meil-leur à la mai-son. Le roi de France a dit na -

22 A7 Dm C F Dm/A A
guère: Je ne veux plus par-tir en guerre. Le roi de France a bien rai - son: il fait meil-leur à la mai-

28 Dm C F E A
son. Le roi de France a dit na - guère: Je ne veux plus par-tir en guerre. Le roi de

34 Gm C7 F A Dm Gm C7 F
France a bien rai - son: il fait meil-leur à la mai-son. Le roi de France a bien rai - son: il fait meil-

40 A7sus A7 Dm Dm
leur à la mai - son. Le roi de France a dit na-

47 A7 Dm C7 F Dm/A A7
guère: Je ne veux plus par-tir en guerre. Le roi de France a bien rai - son: il fait meil-leur à la mai-

53 Dm 3 Dm
son. Le roi de France a dit na-guère: Je ne veux

60 A7sus A7 Dm Dm/F Eb/G
plus par-tir en guerre. Le roi de France a bien rai - son: il fait meil-

64 Dm/A A Dm
leur à la mai - son.

Heureux qui comme Alice...

FORMULETTE MAGIQUE*à chanter en soignant les bobos*

à partir de 5 ans

voix facultatives : chœur de bon niveau

♩ = 76

2

On en pleure, on en rit:

5

on souffle sur le bobo

c'est dé - jà fi - ni! Fff!

UN OGRE ET SON OGRESSE...

à partir de 8 ans

voix facultatives : chœur de bon niveau

♩ = 152 ♩ = $\frac{3}{3}$

A F#7

1.Un ogre et son o - gres -
2.«En - trez, di - sait l'o - gres -
3.L'ogre, un soir de ten - dres -

6 Bm E7 A F#m

- se Vi - vaient à ce qu'on dit D'air pur et de ca - res -
- se, En - trez! Bon ap - pé - tit! Goû - tez - moi ne se - rait -
- se, Fi - nit par re - mar - quer Que sa char - mante o - gres -

10 C#m B7 E7 A Bb

- ses, D'eau fraîche et de ra - dis, Vi - vaient de choux, d'o - seil -
- ce Qu'un peu de cla - fou - tis, Les vi - si - teurs, aux an -
- se E - tait belle à cro - quer, Qu'a - vec son teint, de pê -

14 Bm E7 A F#m

- le, De coings, de bi - ga - rreaux, De na - vets, de gro - seil -
- ges S'é - cri - aient: «Quel na - nan!» Et chan - taient les lou - an -
- che, Cette ai - ma - ble Ju - non! Sen - tait bon la chair fraî -

18 C#m B7 E7

- les Et de jus de poi - reaux Ils ra - mas - saient des
- ges De ce couple é - ton - nant. Hé - las mieux vau - drait
- che Et que... cré - nom de nom! Faut - il qu'on vous re -

22 A E7

cèpes A la fin de l'é - té; A la sai - son des crêpes Ils en fai - saient sau -
taire Le cha - pi - tre sui - vant: Le bon - heur sur la terre N'est qu'u - ne plume au
late Ce qui leur ar - ri - va? Le pauvre homme, é - car Sa - li - va, sa - li -

25 *A* *D* *Dm* *A/C#* *F#7*

ter vent; Pour voir cet - te mer - veille, On ve - nait de très loin: De Cher-bourg, de Mar -
va... A - près l'es - sor la chute; La nuit suc - cède au jour; Ce qui vient par la
De - puis cette a - ven - ture, L'o - gre n'est plus fri - and De chou, de con - fi -

28 *B* *E7* *A* *D* *Dm*

seille, De Chine et de Tour - coing. Pour voir cet - te mer - veille, On ve - nait de très
flûte S'en va par le tam - bour. A - près l'es - sor la chute; La nuit suc - cède au
ture, Mais de cha - teau - bri - ands. De - puis cette a - ven - ture, L'o - gre n'est plus fri -

31 *A/C#* *F#7* *Bm* *E7* *A* 1.

loin: De Cher-bourg, de Mar - seille, De Chine et de Tour - coing. 2.«En
jour; Ce qui vient par la flûte S'en va par le tam - bour. 3.L'ogre,
and De chou, de con - fi - ture, Mais de cha - teau - bri - ands.

35 2. *Bm* *E7* *A*

4.Puis - se, Mes - de - moi-sel - les, Ma mo - des - te chan-son, Tem-

40 *F#m* *C#m* *B7* *E7* *A* *Bb*

pé - rant vo - tre zè - le, Vous ser - vir de le-çon! Il est beau d'ê - tre ten -

45 *Bm* *E7* *A* *F#m* *C#m*

- dre; Ce - la n'a point de prix. Mais gar - dez-vous de pren - dre Un

50 *B7* *E7* *A* *D* *A/C#* *F#7* *B* *E7*

o - gre pour ma-ri. Mais gar - dez-vous de pren - dre Un o - gre pour ma-ri.

55 *A*

CHARME

*c'est à dire poème à l'usage des tout petits garçons
qui veulent se faire acheter du nougat.*

à partir de 5 ans

voix facultatives : chœur de bon niveau

♩ = 132 *2* *C* *F* *G* *Am*

Je suis pe-tit, pe - tit, mais j'ai grand ap - pé - tit: pour
Heureux qui comme Alice...

7 Dm/F C/G $G7$ C

a - voir un grand gars, don - nez - moi du nou - gat!

MONSIEUR FIRMIN

à partir de 11 ans

voix facultatives : chœur de bon niveau

$\text{♩} = 68$ 2 F C/E

Qu'as-tu là, ma fil - le Au creux de la main?

5 Dm Am/C B^b F/A

Ce n'est rien, ma mè - re: C'est Mon-sieur Fir - min. Ce Fir-min, ma fil - le, Où l'as-tu trou-vé?

9 $Gm7$ $C7^{rit.}$ $A^{\#}D^{\#}tempo$ Dm

Il traî-nait, ma mè - re, Mais je l'ai la - vé! Ma fil-le, ma fil - le, Pour-quoi l'a - voir pris?

13 C/E F D/G^b Gm

Je vou-drais, ma mè - re, M'en faire un ma-ri. Un ma-ri, ma fil - le? Vous n'y pen-séz point!

17 C/E F A/D^b Dm G

Oh que si, ma mè-re! J'en pren-drai bien soin... Mais en-fin, ma fil-le, Il est tout pe-tit! Ce n'est rien, ma

22 $C7$ F

mè - re, Il est si gen - til!

CHANSON DE LA PETITE BÊTE

à partir de 8 ans

voix facultatives : chœur de bon niveau

$\text{♩} = 102$ 2 F G $C7$ F

La pe - ti - te bê - te Que cher - chent, que cher - chent,

Heureux qui comme Alice...

5 *Gm C7 B^b*

La pe - ti - te bê - te Que cher-chent les gens, N'est pas à Di-jon N'est pas dans le Per - che,

9 *Gm C7 F G C7 F*

N'est pas en An - jou Ni même à No - gent. La pe - ti - te bê - te Qui mon - te, qui mon - te,

13 *Gm C7 A/D^b Dm C/E F*

La pe - ti - te bê - te Qui monte est mon-tée Au sep-tiè-me ciel Sans se ren-dre comp - te

17 *Gm F/C C7 F*

Qu'elle é - tait mon - tée Dans la voie-Lac - tée.

QUAND LE CHAT...

à partir de 8 ans

voix facultatives : chœur de bon niveau

♩ = 66

F F^ø Dm/F F^ø

Quand le chat met ses chaus-settes, c'est la fête aux sou - ri - cettes.

4 *Dm B^b/D B^o/D B^bm/D^b F/C F B^bm*

Quand le chat joue au cer-ceau, c'est la fête aux sou - ri - ceaux. Quand le chat met ses chaus-settes,

8 *Fm B^b/F B^b Dm G E^b F*

c'est la fête aux sou - ri - cettes. Quand le chat joue au cer-ceau, c'est la fête aux sou - ri - ceaux.

2 FÉVRIER**la Chandeleur**

à partir de 11 ans

voix facultatives : chœur de bon niveau

♩ = 84

C G/B

Cet-te crêpe que de ta poêle Tu fais sau -

Heureux qui comme Alice...

5 Am Am 7/G D/G^b D7 G G7/F C/E F

- ter jus-qu'aux é - toiles, A - mi, ne sois pas é - ton - né Si tu la re -

9 C/G G F C/E D7sus D7 G7sus G7

çois sur le... sur le... sur le... PIF!

14 FÉVRIER

Saint-Valentin

à partir de 11 ans
voix facultatives : chœur de bon niveau
On peut traiter ces différentes voix en canon.

♩. = 69

Em Em (maj7) Em 7 D^bm 7 (b5) / E

C'est en vain que l'on s'obs - ti - ne, Ac - cep -

4 Am 7 D7 G F[#] B7 Em Em 7/D

tons no - tre des - tin. Tu se - ras ma Va-len - ti - ne,

8 D^bm 7 (b5) F[#] B7sus B7

Je se-rai ton Va-len - tin. C'est en

à répéter jusque
l'amour s'ensuive...
(on peut faire des variations aux reprises)

8 juin

Saint-Médard

à partir de 5 ans
voix facultatives : chœur de bon niveau

♩. = 62

4

Qu'à

6 G A7/G D7 G E^b

la Saint-Mé-dard Il pleu-ve lon-temps Foi de saint-ber-nard C'est jus-te, pour-tant À la Saint-Mé-dor, Ça

11 B^b Cm D7 G

je m'en sou - viens, Ce fut pire en - cor: Un vrai temps de chien!

JE NE SAIS TOUJOURS PAS...

à partir de 8 ans

CANON

(mais on peut aussi ne chanter que la première voix)

♩ = 120

Je ne sais tou-jours pas pour-quoi les es - car - gots Ont choi - si

la Bour - gogne et non pas le Con - go; Je ne sais tou-jours pas pour-quoi les

coc - ci - nelles N'ont pas leur nu - mé - ro des - si - né sur une aile: Je ne sais

tou-jours pas si c'est la peur du noir Qui fait que le so-leil s'en va quand vient le soir. Mais quand je

se - rai grand, peut - ê - tre le sau-rai'je... A - lors bien gen - ti - ment, je re-tourne au col -

lège. (au col-lège... au col - lège... au col-lège... au col-lège... au col - lège...)

Je ne sais lège. Au col - lège...!

pour finir

CHANSON D'HIVER

à partir de 8 ans

voix facultatives : chœur de bon niveau

♩ = 76

Le so - leil est en con -

Heureux qui comme Alice...

6 
gé: Comme il nei - ge! Comme il nei - ge! Le so - leil est en con - gé (Jo - li

11 
temps pour voy - a - ger!)... La froi-dure a dé-lo - gé Sous la nei-ge, sous la nei-ge, La froi-

17 
dure a dé-lo - gé Les oi-seaux du po - ta - ger. Le so - leil est en con - gé: Comme il

23 
nei-ge! Comme il nei - ge! Le so - leil est en con - gé (Quel-que part à l'é-tran-ger?)... Quant à

29 
moi, flo-cons lé-gers, Quand il nei-ge, quand il nei-ge Quant à moi, flo-cons lé - gers,

35 
J'aime à vous voir vol - ti - ger. Le so - leil est en con -

40 
gé: Comme il nei-ge! Comme il nei-ge! Le so - leil est en con - gé (Jo-li temps pour voy - a -

46 
ger!)... La froi-dure a dé-lo - gé Sous la nei-ge, sous la nei-ge, La froi-dure a dé-lo -

52 
gé Les oi - seaux du po - ta - ger.

LE CARRÉ DE L'HYPOTÉNUSE

à partir de 11 ans

♩ = 112

2 3 1. 2. 3

Le car -

8 ré de l'hy-po - té-nu - se Ne fut ja-mais de mes a - mis. Bien que sou-vent je m'y sois mis (Car le

11 diable a plus d'u - ne ruse!) Le car ré de l'hy - po - té - nu - se Ne

13 fut ja-mais de mes a - mis. Bien que sou-vent je m'y sois mis (Car le diable a plus d'u - ne ruse!)

16 Non, ja - mais ma tê - te con - fuse N'y trou - va le bon-heur pro - mis. Le car - ré de l'hy-po - té - nuse Ne

19 fut ja-mais de mes a - mis. Le car -

26 ré de l'hy-po - té-nu - se Ne fut ja-mais de mes a - mis. Bien que sou-vent je m'y sois mis (Car le

29 diable a plus d'u - ne ruse!) Le car ré de l'hy-po - té-nu - se Ne fut ja-mais de mes a - mis. Bien

32 que sou-vent je m'y sois mis (Car le diable a plus d'u - ne ruse!) Mais que chan - te la cor - ne-muse,

35 A - lors de-bout les en - dor - mis! J'ai dans les jam - bes des four-mis... Et plus que ja - mais je ré - cuse

38 Le car - ré de l'hy-po - té nuse.

Heureux qui comme Alice...

LA CROISADE DE JEAN DE MEUNG

à partir de 5 ans

♩ = 96

RONDEL

à dire et à redire pour passer sa colère

à partir de 11 ans

♩ = 132

L'ÉLÉPHANT

à partir de 8 ans

voix facultatives : chœur de bon niveau

♩ = ♩³

PETITE CHANSON DU GRAND CHARLEMAGNE, FONDATEUR, DIT-ON, DE L'ÉCOLE

à partir de 11 ans

voix facultatives : chœur de bon niveau

$\text{♩} = 112$

2

G E \flat /G C/G G Gm A7/G

Du grand Char-le-ma-gne On a dit sou-vent Qu'il fai-sait cam-pa-gne
Soy-ez gé-o-gra-pher! Sa-chez cal-cu-ler! Quant à l'or-tho-gra-phe,

6 Cm/G Gm G E \flat /G C/G G Gm A7/G

Pour qu'on soit sa-vant. Tra-quant l'i-gno-ran-ce Dans tous les re-coins Du pa-ys de Fran-ce
Faut-il en par-ler! Or dans son em-pi-re, Vous de-vez sa-voir Que nul sur Shak'-spea-re

10 Cm/G Gm Cm F Dm Gm Cm D

(Car il voy-ait loin!): «Mes-sieurs et mes-da-mes», Di-sait-il, «on doit Sa-voir son pro-gram-me
Ne fit un de-voir. En ces temps de rê-ve, L'o-bus, le ca-non, Ja-mais un é-lè-ve

14 G Cm F Dm Gm Cm D

Sur le bout du doigt. Li-sez les po-è-tes Et les his-to-riens! Dé-faite ou con-quê-te,
N'en con-nut le nom. Point de Sain-te Vêh-me, De Plan-ta-ge-nêts; Ja-mais un pro-blè-me

18 G G E \flat /G C/G G Gm A7/G

Ne né-gli-gez rien! Pas d'O-cé-a-ni-e, De pics ti-bé-tains... E-po-que bé-ni-e
Sur les ro-bi-nets;

22 Cm/G Gm Bm F \sharp /B \flat B7/A

Que ces temps loin-tains D'a-vant la Guy-a-ne, D'a-vant les In-cas, D'a-vant la ba-na-ne Et

26 E/A \flat Em/G Bm/F \sharp solo F \sharp 7

le ta-pio-ca, D'a-vant la fli-bus-te, D'a-vant les pro-tons... Et Phi-lippe Au-gus-te, Le con-

30 G E \flat /G C/G G Gm A7/G

nais-sait-on? Cer-tes Char-le-ma-gne, Au jour d'au-jour-d'hui Au fond des cam-pa-gnes

35 Cm/G Gm G E \flat /G C/G G Gm A7/G

Fait par-ler de lui. Ce fut un grand hom-me, Nul ne le nie-ra (Que le pape à Ro-me

39 Cm/G Gm Cm F Dm Gm Cm D

De sa main sa-cra!), Mais moi qui me rong-e De-vant mes ca-hiers, J'en ai, quand j'y son-ge,

43 G Cm F Dm Gm rit. Cm D

Le cœur en-deuil-lé: Vrai-ment quelle au-bai-ne Pour des col-lé-giens Que d'en être à pei-ne
Heureux qui comme Alice...

47 **G**
 Aux ca - ro - lin - giens!

GÉOMÉTRIE

à partir de 8 ans

voix facultatives : chœur de bon niveau

G7 **C**
 Deux droi - tes pa - ral - lèles De - puis long - temps s'ai -
 3 **Dm** **G7** **C** **E7/B** **Am**
 maient. Nous tou-cher, di-saient-elles. Le pour-rons-nous ja - mais? Mes-sieurs les gé - o - mètres Nous par-lent d'in - fi -
 7 **D** **G** **C** **Cm** **G/D** **D7**
 ni; C'est bien beau de pro - mettre, Mais tant de ki - lo - mètres Ça don-ne le tour - nis! (le tour - nis!)
 12 **Gm** **Dm/F** **E♭** **B♭/D** **Cm**
 Si le sort vous ac - ca - ble, Leur ré - pon-dis'je a - lors, Rap-pro-chez - vous, que
 17 **Gm/B♭** **A♭** **G7** **4**
 dia - ble, Rap-pro-chez - vous en - cor! Ma re-marque op - por -
 25 **C** **Dm** **G7**
 tune Leur fut d'un grand se - cours: Il n'en res-te plus qu'une, Quel beau ro-man d'a - mour!

LE SAULE ET L'OIGNON

à partir de 5 ans

voix facultatives : chœur de bon niveau

54
 Par-don-nez - moi c'est une er-reur, dit l'oi-gnon au sau-le pleu-reur.

QUELQUE PART, AU BORD DE LA SARTHE

à partir de 8 ans

entre chanté et parlé... **G** **C** **G**
 Quel - que part, au bord de la Sarthe, Un homme, un jour, a - vec grand soin,
 Heureux qui comme Alice...

5 *Am/C* *A7* *D7* Re - pei - gnait de gran - des pan - cartes: PRAI-RIE IN - TER-DITE AUX PIN - GOUINS

7 *G* *C* *F7* *Bb* Des pin - gouins, dis - je, dans la Sarthe, On n'en voit pas des quan - ti - tés!

9 *D7* *G* *Am* *D7* *G* Mon - sieur, c'est grâce à mes pan - cartes: Rien de tel pour les ar - rê - ter! 2

13 *G* *C* *G* *Am/C* *A7* N'en dé - plaise aux sa - vants hi - lares, Dans la Sarthe, en tou - tes sai - sons, Si les pin - gouins res - tent si rares,

16 *Am* *D7* *G* C'est que cet homme a - vait rai - son.

IL ÉTAIT...

à partir de 8 ans

voix facultatives : chœur de bon niveau

♩ = 58

3 *Bbm* Il é - tait un ver - mis -

6 *F7* *Bbm* *Ebm7* *Ab* *Db* *C°* *F7* 3 *Bbm* *Bbm7/Ab* seau qui pour - tant n'é - tait point sot, or, voy - ant un ver - mi - celle, il lui dit:

12 *Gm7(b5)* *C7* *F7sus* *F7* *Bbm* *C°* *F7* *Bbm* "Ma - de - moi - sel - le..." "Ma - de - moi - selle..." "Ma - de - moi - selle..."

18

SOUVENIR

à partir de 5 ans

♩. = 40

L'ALPHABET*petit poème pour apprendre à lire*

à partir de 5 ans

voix facultatives : chœur de bon niveau

♩ = 72 pour commencer, mais on peut accélérer follement !

LE TIGRE ET LE CURÉ

à partir de 8 ans

voix facultatives : chœur de bon niveau

$\text{♩} = 84$

Dans la jungle, un jour, s'a-ven - tu - re Un cu - ré. Le ti - gre sur -
vient. "Pri - ons", se dit l'ab - bé. "Sei - gneur, je t'en con - ju - re,
Fais que ce ti - gre soit chré - tien." Com - ment le Très-Haut se dé - brouil - le,
La chro - nique n'en par - le pas. Le fauve en tout cas s'a - ge - nouil - le: "Sei - gneur", dit - il,
"bé - nis - sez ce re - pas."

LOCATAIRES

à partir de 5 ans

CANON

(mais on peut aussi ne chanter que la première voix)

J'ai... j'ai... j'ai dans mon car - table
(C'est... c'est... c'est é - pou - van - table !) Un... un... un... al - li - ga - tor
Qui... qui... qui s'ap - pelle Hec - tor